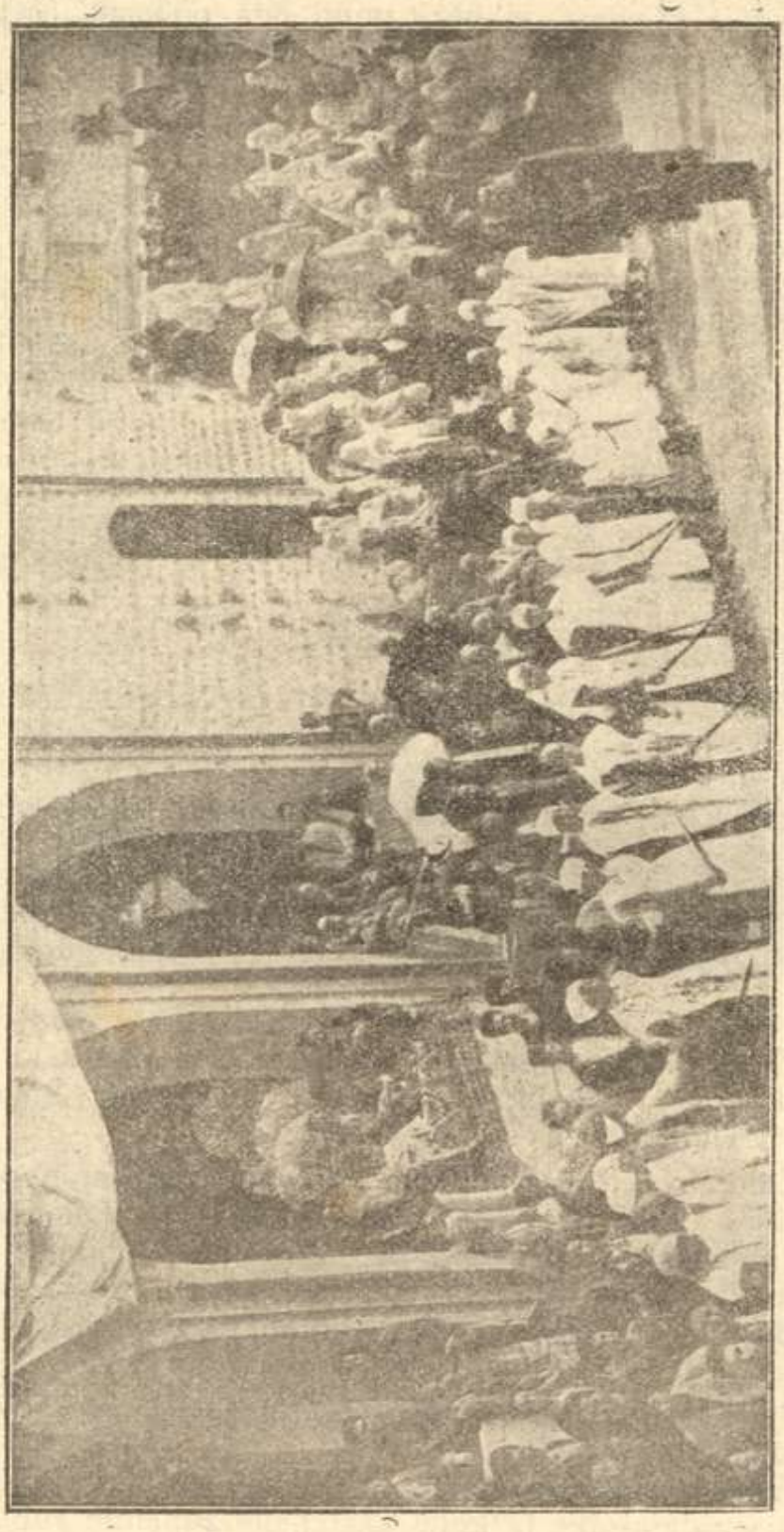

Muhameedlaste püha Schahsei-wachsei, prohwet Ali mälestuseks (tuletab meie Suurt Reedet meele).

Eesti asundused ja asupaigad Wenemaal, 1918, lk. 65