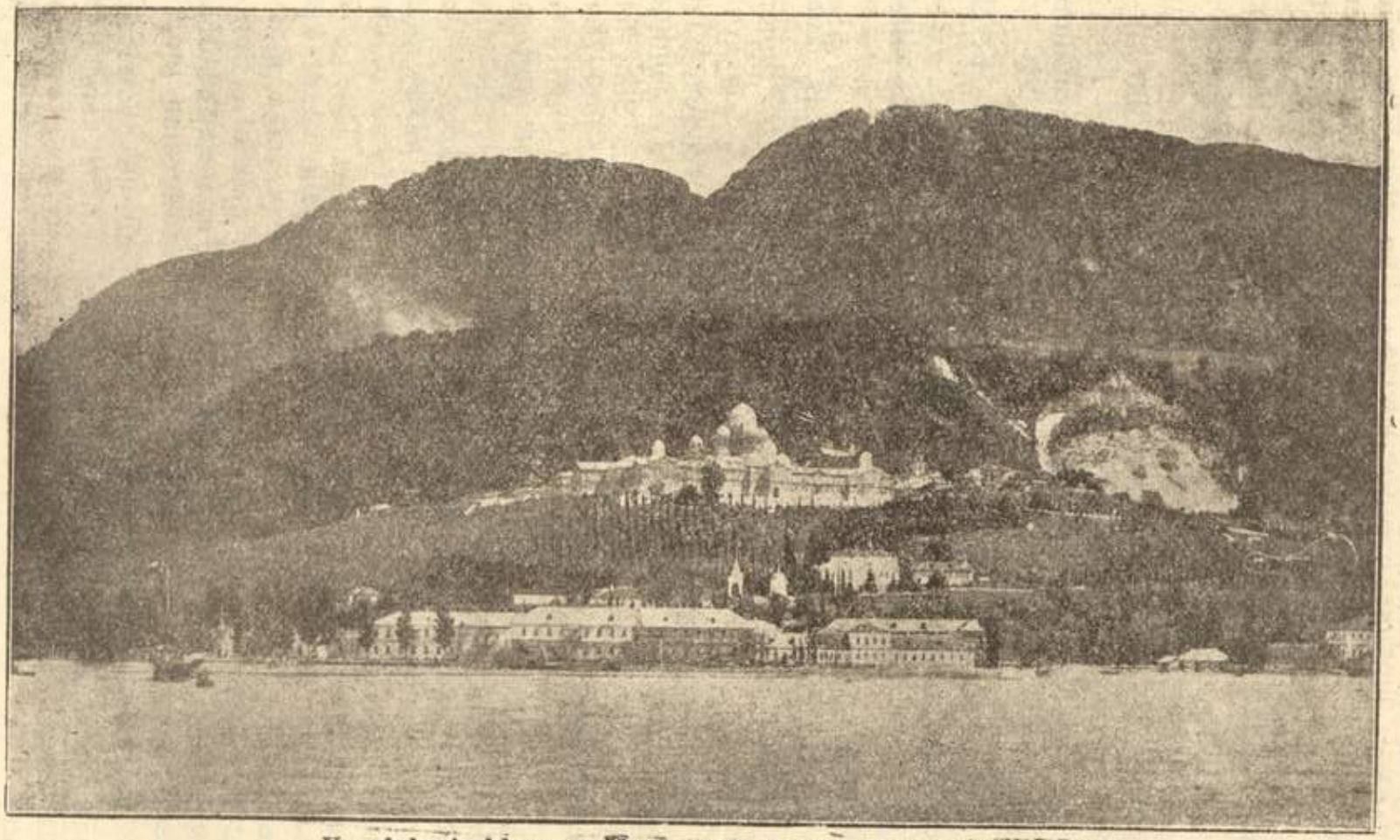

Uue-Athos'e klooster, Musta mere kaldal, Suhumi lähedal.

Eesti asundused ja asupaigad Wenemaal, 1918, lk. 73