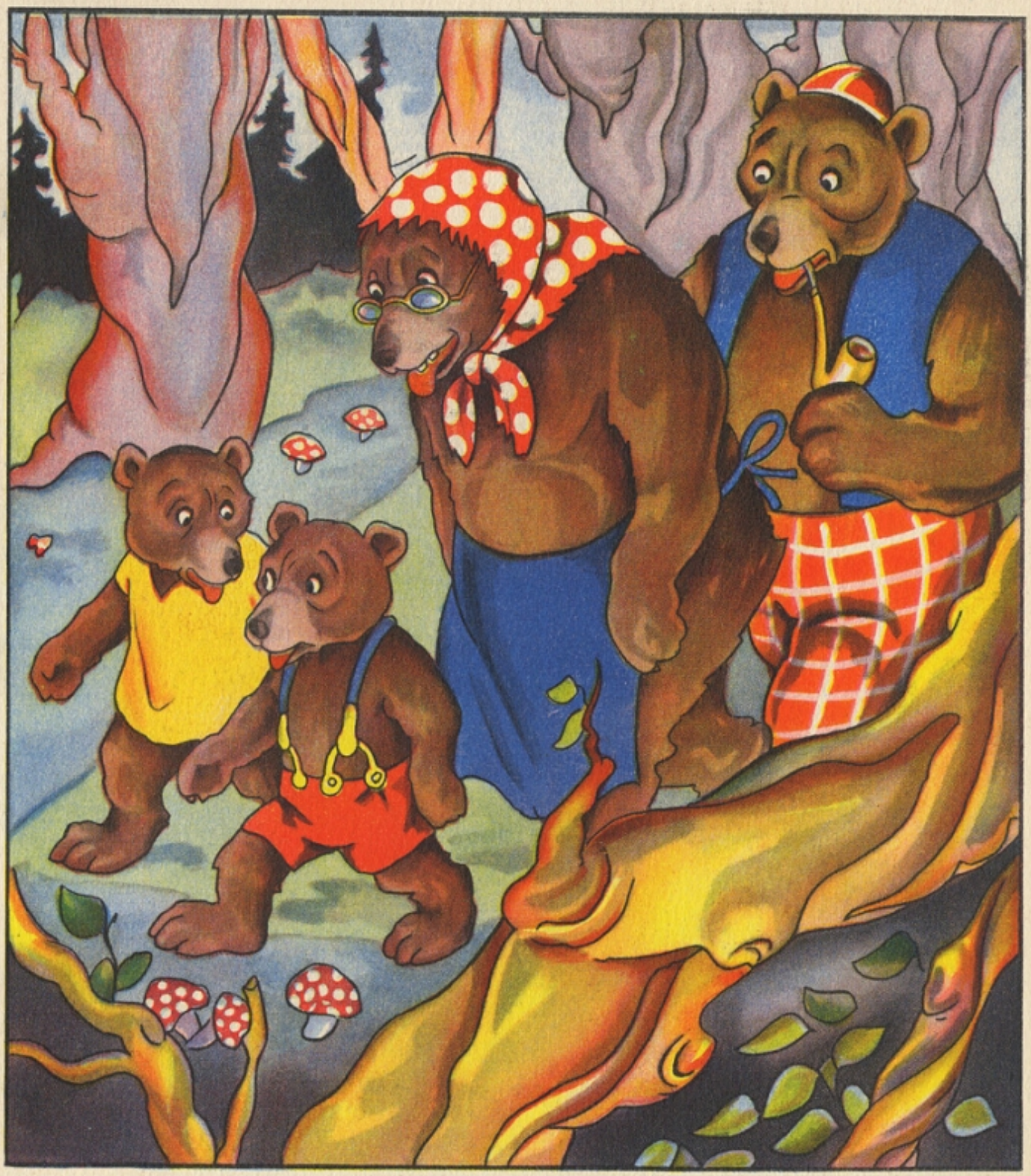

Kord elasid karuisa, karuema ja kaks karupoega Urik ja Mõmik — vanakarude lapsed. Isa ja ema ei lubanud poegadel kunagi ilma loata koopast lahkuda. Metsas jalutamas käisid nad ikka vanade karude seltsis.