arvu juurdekasvu Tallinna ning teiste kodumaa linnade omaga viimase poolsajandi kestel (vt. tabel I ja tonogrammid 8. joon.), kuulub ta kumeralt ning pidevalt kasvavate linnade sekka (139) (141) ning omab Tallinna ees hüppeta tõusu hüve, mis näitab, et ta elu-olu põhineb kindlail ja normaalseil aluseil.

Tabel I: Rahva-arv Eesti linnades viimasel poolsajandil.
La population des villes esthoniennes de 1875 à 1925.

Aastal / Années — Linn / Villes	1881		1897		1914		1922 [3]		1925 [4]		Märkused / Observations
	Arv / Nombre	%	Arv / Nombre	%	Arv / Nombre	%	Arv / Nombre	%	Arv / Nombre	%	
Tallinna . .	50 488	100,0	64 572	127,9	134 485 [1]	266,4	122 419	242,5	128 757	255,0	1) 1. III. 1914
Tartu . . .	**29 974**	**100,0**	**42 308**	**141,1**	ca **50 000** [2]	**166,8**	**50 342**	**168,0**	**59 073**	**197,1**	2) (404)
Pärnu . . .	12 966	100,0	12 898	99,5			18 499	142,7	20 997	161,2	3) 28. XII. (414)
Viljandi . .	5 325	100,0	7 736	145,3			9 400	176,5	10 841	203,6	
Rakvere . .	3 509	100,0	5 890	167,9			7 660	218,3	9 416	268,3	4) 1. III. (364)
Kuresaare .	3 454	100,0	4 603	133,3			3 364	97,4	3 703	107,2	
Haapsalu . .	2 884	100,0	3 212	111,4			4 251	147,4	4 530	157,1	
Võru . . .	2 697	100,0	4 152	153,9			5 077	188,2	5 824	216,3	
Paide . . .	2 000	100,0	2 507	125,4			2 980	149,0	3 243	162,1	
Paldiski . .	933	100,0	900	96,5			1 053	112,9	1 276	136,8	

Pidev-kumeralt kasvav linnatüüp:

a) Tartu:

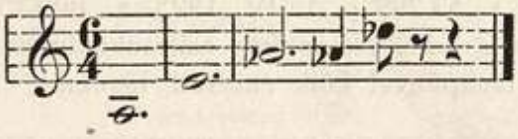

Pidev-õõnsalt kasvav linnatüüp:

b) Rakvere:

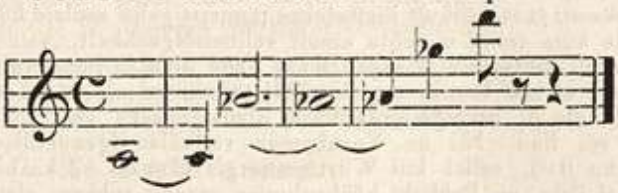

c) Võru:

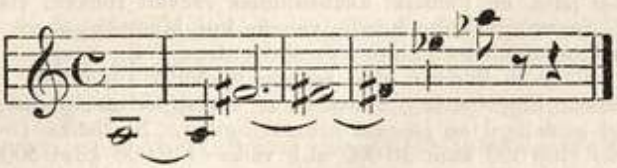

Tukerdav linnatüüp:

d) Kuresaare:

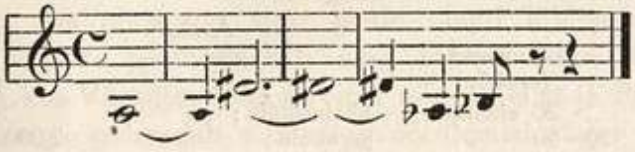

Arpav linnatüüp:

e) Tallinna:

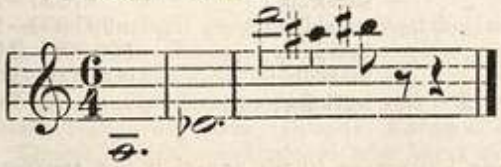

9. joon. (a—e). Eesti linnade tüübid rahva-arvu suhtelise tõusu järele 1881. a. — 1925. a.
Les villes d'Esthonie d'après l'accroissement de leur population de 1881 à 1925.

Tartu, lk. 196