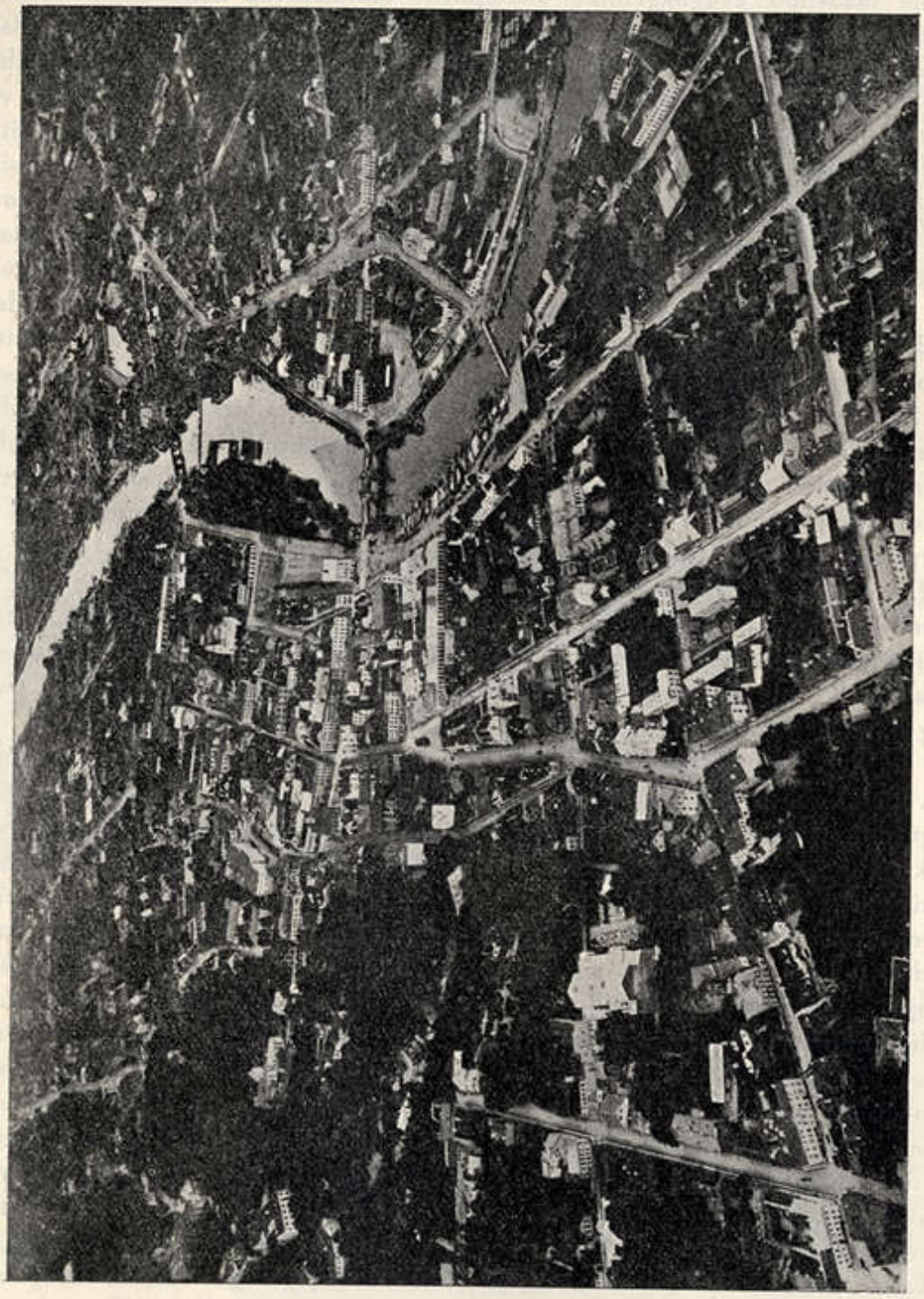

14. joon. Tartu linnulennult. Vaade lõunast põhja poole.
Tartu à vol d'oiseau.