40%

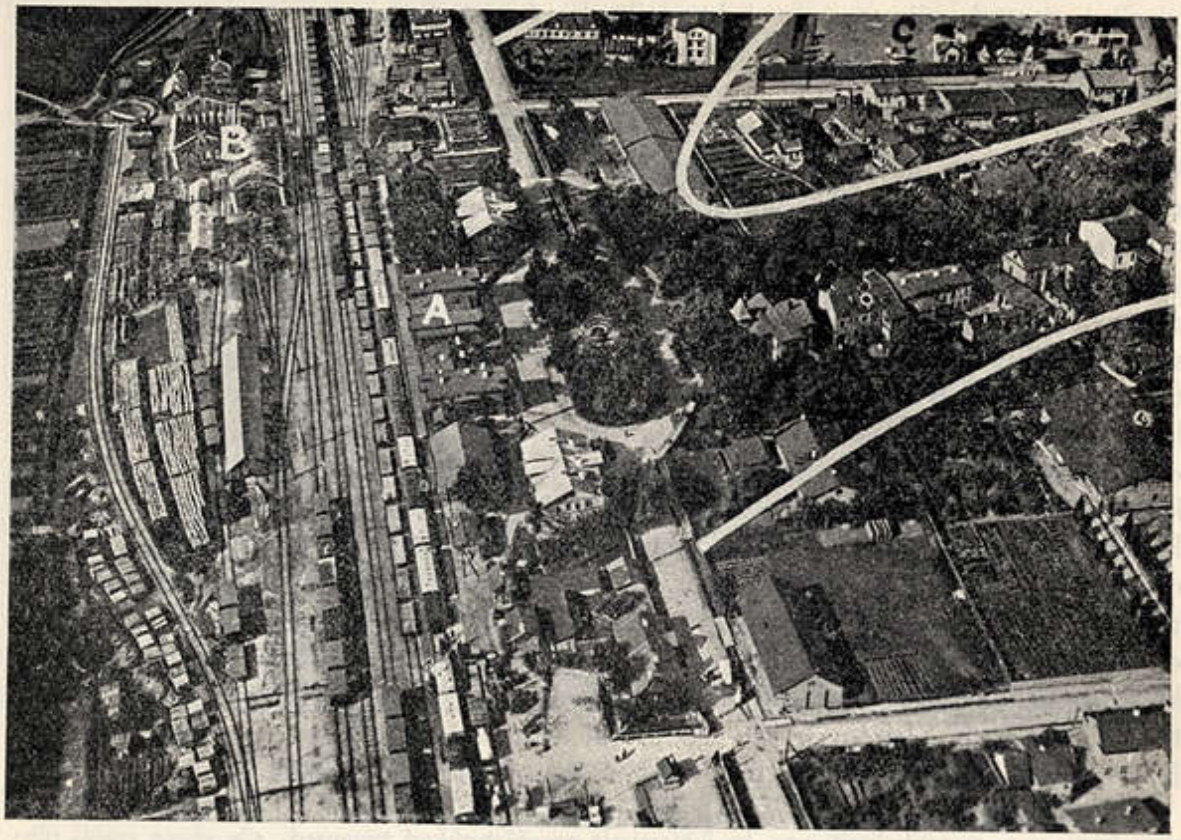

40%

40%

21. joon. Tartu raudteestik ja Toomitagune linnulennult.
Le chemin de fer et Aialinn (Ville-Jardins) à vol d'oiseau. — A — la gare, B — entrepôts et ateliers, C — le boulevard de Maarjamõisa. Les lignes grasses indiquent les isochores de jardin en %.

Pildi vasaku, s. o. edela poole võtab oma alla raudteestiku keskne ja tähtsam osa (A — raudteejaam, B — depood). Tähelepandav on lampvilakute rohkus raudtee ääres. Paremal — Põllumeeste Seltsi näitusevälјak (C) ja Maarjamõisa puiestee. Jämedad jooned — aiastuse 40% isokoorid.

Kõige pealt on Tartu üldisest teestikust eraldatav linnasüdame tarusargne sõelteestik (vt. teedelaiuse ja sarasuuruse planigramm lisas). Teda iseloomustab peale saraväiksuse ja teede veidi kõverja jooksu veel väljakute rohkus. Et jõe läbi lahutatud linnapoolmikke ja teestikku ühendavad linnasüdame kohal sillad — Kivisild, Vabadussild, pontoonsild, siis on kummaltki poolt sillule koonduvate teede läbi kujundatud avaramad alad — sillaotsa-väljakud (Laia, Vene, Raatuse ja Holmi tee suudmeil). Siinsamas lähedal asuvad ka turuväljad, mis on kolmehõlmaliselt Kivisilla otsakohta levinud. Neist kulgeb Suurturg Kivisillalt raekoja sarani (sarg nr. 132-a) ja jätkub seda ümber haarates teehargusena edasi. — Linnasüdame jugu- ja tarusargu ümbritseb katkeliselt kääbussargne marliteestik, mille peamiseks levimisalaks on Neitsi ning Toomi puistud ja Botaanika-aed. Edasi järgneb väike-

b) Maa ehk silmusteestik:

kääbussilmus,	pindala	50,0— 200,0 ha ehk 0,5—2,0 km²	⎫ tiheteestik, näiteks Otepää-Haanja
jugusilmus,	„	2,0— 5,0 km²	⎭ tiheda teestiku valdkond (190) (206).
tarusilmus,	„	5,0— 20,0 km²	⎫ tüvisteestik (taru- ehk väikesargne): Alutaguse
väikesilmus,	„	20,0— 50,0 km²	⎭ maisteede valdkond.
siiresilmus,	„	50,0— 200,0 km²	⎫ harevteestik (siire- *resp.* suursargne): Oulun-Lääni,
suursilmus,	„	200,0— 500,0 km²	⎭ Norrbotten, Finnmark.
kasasilmus,	„	500,0—2000,0 km²	⎫ hõreteestik (kasa- *resp.* hiidsargne): näit. kõrve-
hiidsilmus,	„	2000,0—5000,0 km²	⎭ aladel (Goobi. Šamo, Sahara) ja vihmametsamail (Hyläa)
raitsilmus,	„	> 5000 km²	— juht-teestik.