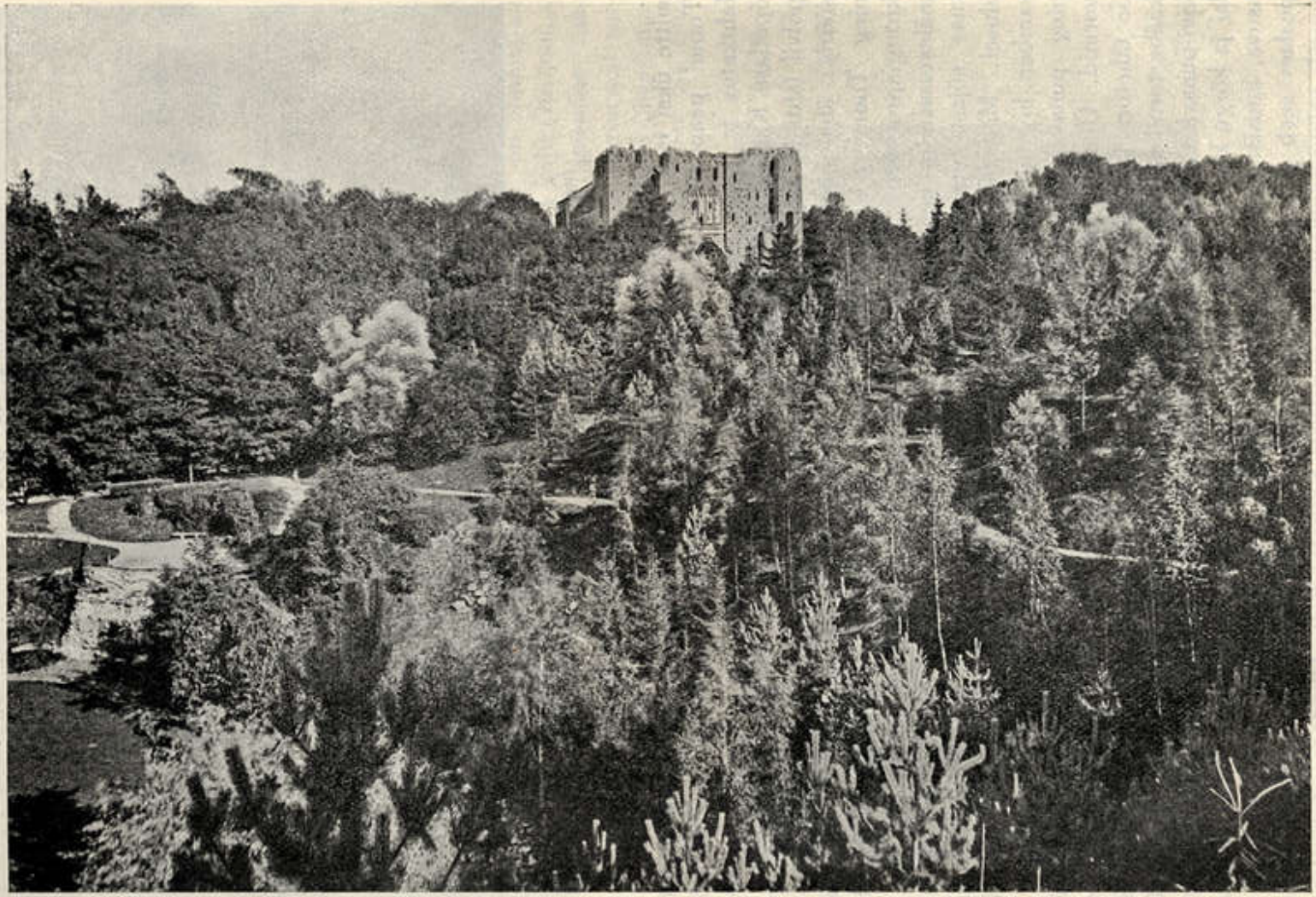

78. joon. Vaade Toomile. Esiplaanil Kassitoom. Taga kõrguvad puiestikust varemed. (Vanem foto, ilma veereservuaarita.)

Vue du Mont de la Cathédrale: au premier plan le Kassitoom (le Mont des Chats); dans le fond — les ruines de l'ancienne cathédrale St. Paul et St. Pierre.

Tartu, lk. 254