vaade linna põhja-, kirde-, lääne- ja läänekagu majademerele ning linna lähemale ümbruskonnale. Tähetorni meridiaanringi lähedal seisab üksikult tähelepandav



79. joon. Vallipealne parkaed.
Parc sur les anciens remparts.

Era-aiad Toomi ja Botaanika-aia vahel.

rootsi pooppuu (*Sorbus suecica*) ja kirjulehine väga haruldane jalakas. Toom on muide iseloomulik hoonete vormidelt. Peale tagasihoidliku astronoomimaja valeva lampsiruki tähetorni kõrval on nad kõik hulk-külikud. Ka asub Toomi lõunakärgal ainuke Tartu kaarhoone — vana anatoomikumi roosavärviline kesk-kupliga tiib-kaarik. Suurepärasele lehtkatuselisele kurualleele ja sõiduteele annab ruumi Valli-

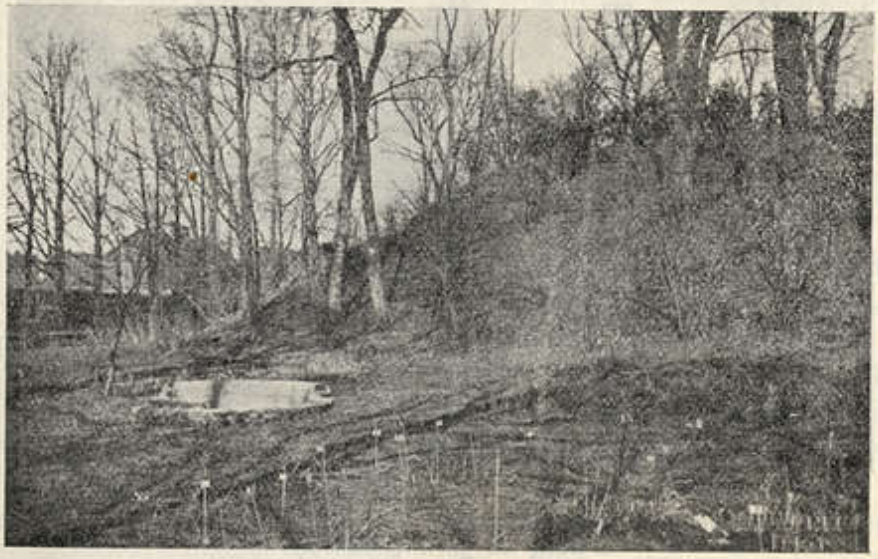

80. joon. Botaanika-aia alpi-osakonna ringseljaku loodekülg.
Partie NO. de la colline alpine au Jardin Botanique.

kraav, mille veerudel küünalsirged ja teravakuhikulised, peaaegu käävjad kuuskede mustjasrohelised võrad vaheldust toovad tõlv- ja järkvõraliste lehtpuude kontserti.

Tartu, lk. 255