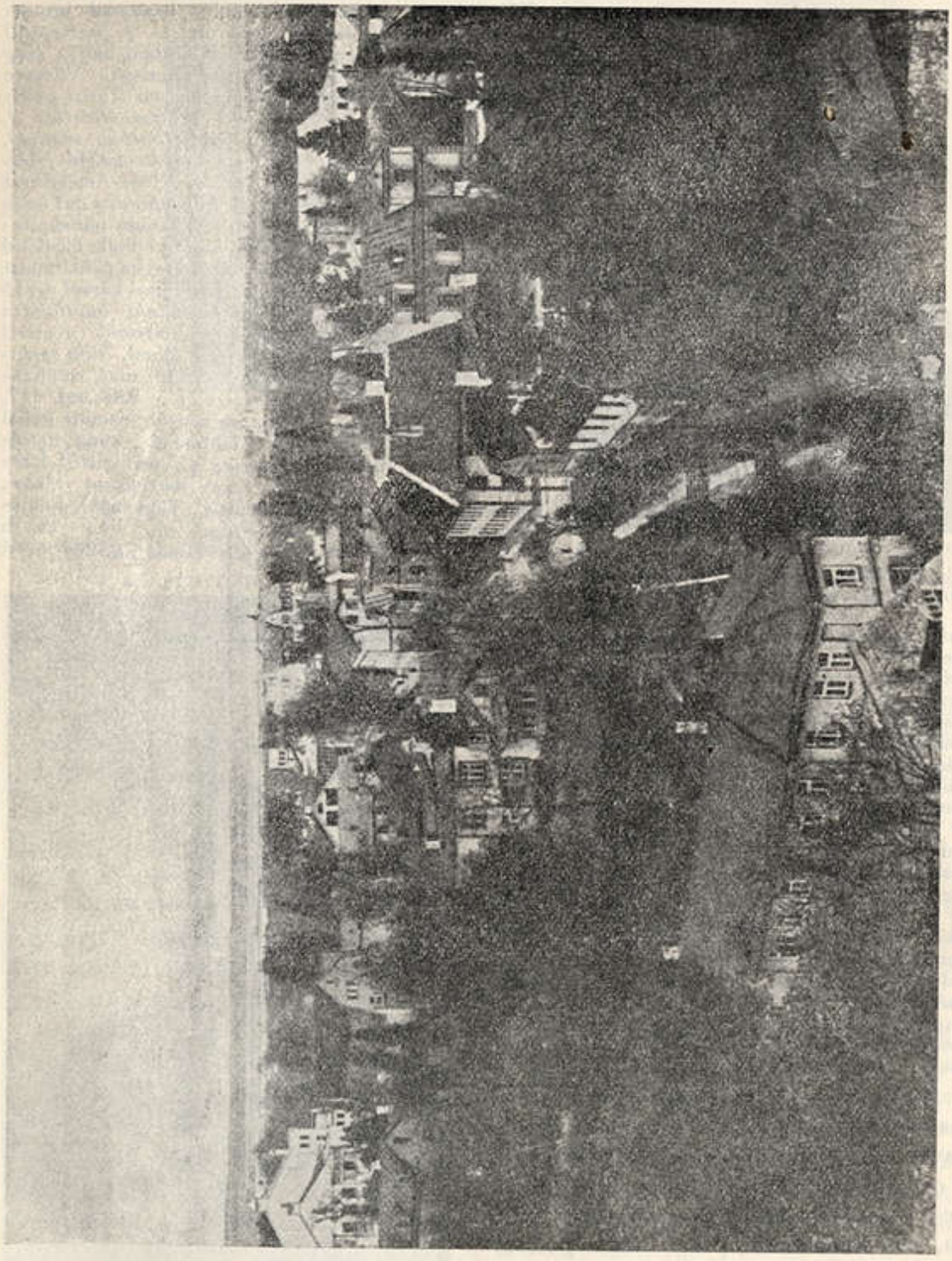

88. joon. Toomitagune Senfi trepistiku kohalt. — *Aialinn. Vue du côté du Vallikraav (Vallon de la Tranchée).*