piibelehti, maasikaid, kirikakraid j. t. Sageli leidub ka sõnajalgu *(Onoclea struthiopteris* Hoffm., *Athyrium filix femina* Rth. (249), harva *Aspidium filix mas* Sw.).

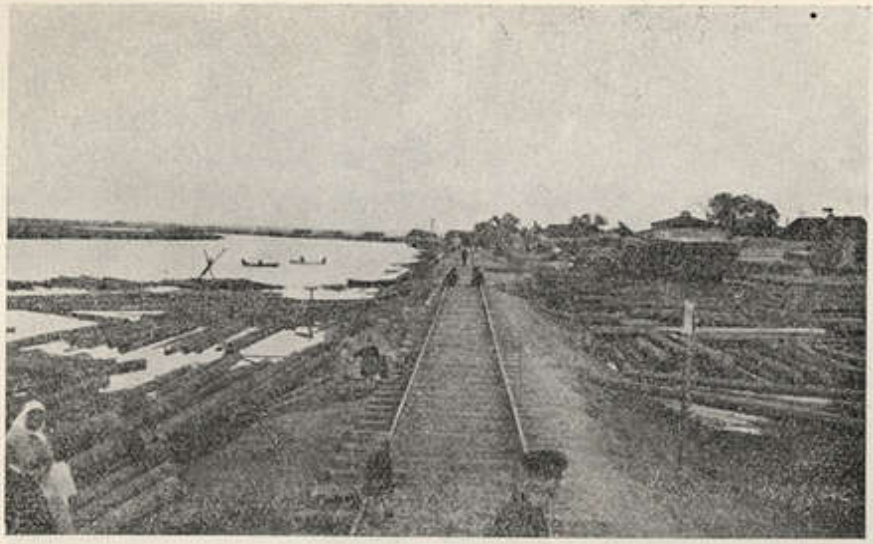

102. joon. Sadama-raudtee vall Emajõe ääres.
Le remblai de la voie ferrée sur le bord de l'Emajõgi.
A droite — la scierie, à gauche — le flottage du bois.

Paremal saetööstuste hoov, vasakul maanduvad palgiparved. Paremal tagafoonil gaasivabriku-sõõrik.

Puiestiku lehestik varjab endas mitut valevat kabelit ja mälestussammast (Ülikooli kalmistul dr. Mihkel Veske rinnakuju — A. Weizenbergi valmistatud ja dr. Karl August Hermanni mälestussammas — kujur V. Melniku valm.) ja kuulsate rahvameeste kalmuküngast (Hugo Treffneri kalm ülikooli surnuaial, Aleksander Eisenschmidti kalm Peetri k., Vene surnuaial Jaan Jõgeveri, Jaani koguduse kalmistul Otto Vilh. Masingi haud — Ehlertzi kabelis, Fr. Reinhold Kreutzwaldi ja Fr. Rob. Fählmanni matusekoht, Maarja kalmistul Johann Voldemar Jannseni, dr. Jakob Hurti, Rudolf ja Aksel Kallase, Aug. Weizenbergi, J. Kuperjanovi, Aadu Reinwaldi, Juhan Kurriku, Jakob Tülki, Aleks. Treumann-Heraklides'e j. t. kalmed). Linna-äärisesse kuulub suurelt jaolt ka

J õ e v e e r i k. Seda iseloomustavad väga hõre elamustus ja hõre aiastus, kuid erikordselt suur hoovistus. Ta moodustab kivitamata avaja sirg- ning vallkaarteestiku vahel valdavalt kolmkülikulise ning vahelduva suurusega trapetsikulise sarastiku ja kulgeb orulammil jõe kallast mööda pika joomena, võttes oma alla vähemad alad linnavahel ning levides peaasjalikult Kivisillast ja Auriku neemikust lõunakakku. Prügihunnikutega reomaistu Tähtverealusel kaldal, hoovikad saetööstused ülalpool Vabadussilda (101. joon.), annab ta aset Auriku kärga ning Fortuuna kaare kohal puuhoovele, sadama pulvärgele ning elektri- ja pärmivabriku hoovile.

Siitpeale piirab teda jõe poolt vallina tõusev ja lõunasse arenev sadama-raudtee (vt. 102. joon.).

Viimase ääres asetseb rida ulatuslikke saetööstusi (vt. 103. joon.).

Nende pikad ja peened mastitaolised raudköitest hoitud korstnad kõrguvad üksikute madalate pappviiluliste katustega laudmajade — enamasti lampvilakute — kohal, kuna laialduvail hoovel reastuvad viiluliste ja lampide katusealuste-kuuride all ja vahel (103. joon.) laudade virnad, palkide lasud ning suurel hulgal ka kütte-

Tartu, lk. 271