

aprilli teisel poolel — õied sanglepile, sarapuile ning haavule ja linn astub mai-  
kuusse. See algab viimase aprilli hilisel õhtul, mil üliõpilased oma traditsiooni-

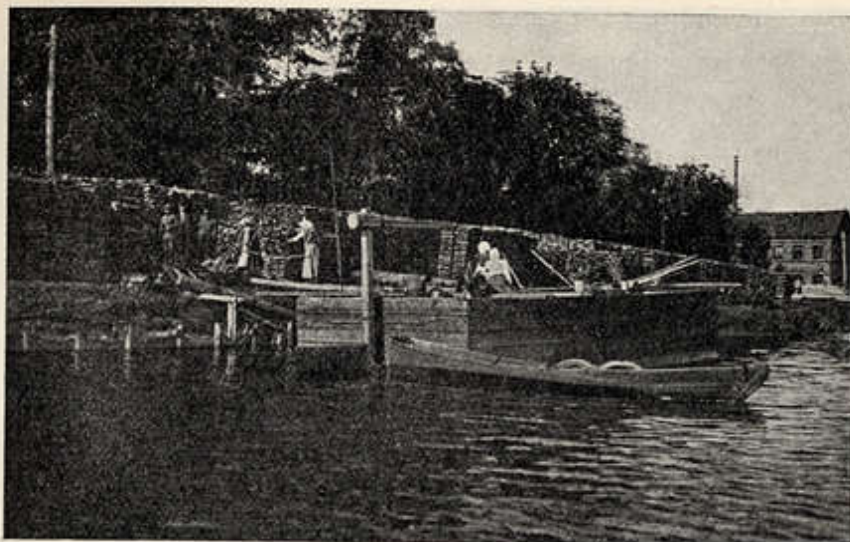

178. joon. Põletuspuude lossimine Emajõe kaldale.  
*Le quai des remorqueurs du bois de chauffage.*

Esiplaanil pargas, taga Botaanika-aiia võrastik, paremal saetööstuse peen-  
korsten.

#### Aritmogramm - tabel LX.

*Le mouvement des marchandises arrivées (l'arithmogramme supérieur) et parties  
(l'arithmogramme inférieur) par les vapeurs. Chaque ligne indique 50 tonnes  
de marchandises.*

		<table style="margin-left: auto; margin-right: auto;"> <tr><td></td><td></td><td></td><td></td><td></td><td></td><td></td><td></td><td></td><td style="text-align: center;">22</td><td></td><td></td></tr> <tr><td></td><td></td><td></td><td></td><td></td><td></td><td></td><td></td><td></td><td style="text-align: center;">9</td><td></td><td></td></tr> <tr><td></td><td></td><td></td><td></td><td></td><td></td><td></td><td></td><td></td><td style="text-align: center;">8</td><td></td><td style="text-align: center;">4</td></tr> <tr><td></td><td></td><td></td><td></td><td></td><td></td><td></td><td></td><td></td><td style="text-align: center;">7</td><td></td><td></td></tr> </table>																				22												9												8		4										7		
									22																																																			
									9																																																			
									8		4																																																	
									7																																																			
Tulnud				7	150	65	97	108	209	372	154	16																																																
Kuu	I	II	III	IV	V	VI	VII	VIII	IX	X	XI	XII																																																
Läinud				23	559	322	415	352	326	386	353	85																																																
				23								35																																																
						22			26																																																			
							15	2		36	3																																																	
							59																																																					

Aineste liiklemine aurikuil Tartu sadama kaudu 1924. a. (iga „—“  
tähebtab 50 tonni).

Sellal kui lodjaliiklemises täiesti prevaleeruvad saabuvad ainesed — loonustooted,  
näeme aurikuliiklemises lähtuvate ainete ülekaalu — kultuurproduktide, koloniaalkau-  
pade ja ümbertöötatud ainete suundumist tagamaale.

lise rongikäigu korraldavad. Pimeda kamul lookleb nende tõrvikuist valgustatud  
ja orkestreist saadetud rongikäik linnasüdame uulest läbi, peatub Suurturul Rae-  
koja ja Ülikooli peahoone mõjusa sammastiku ees, kus sütitavaid kõnesid pee-  
takse ja kevadet kui nooruse sümbolit, riiki ja *alma mater*'it elada lastakse.