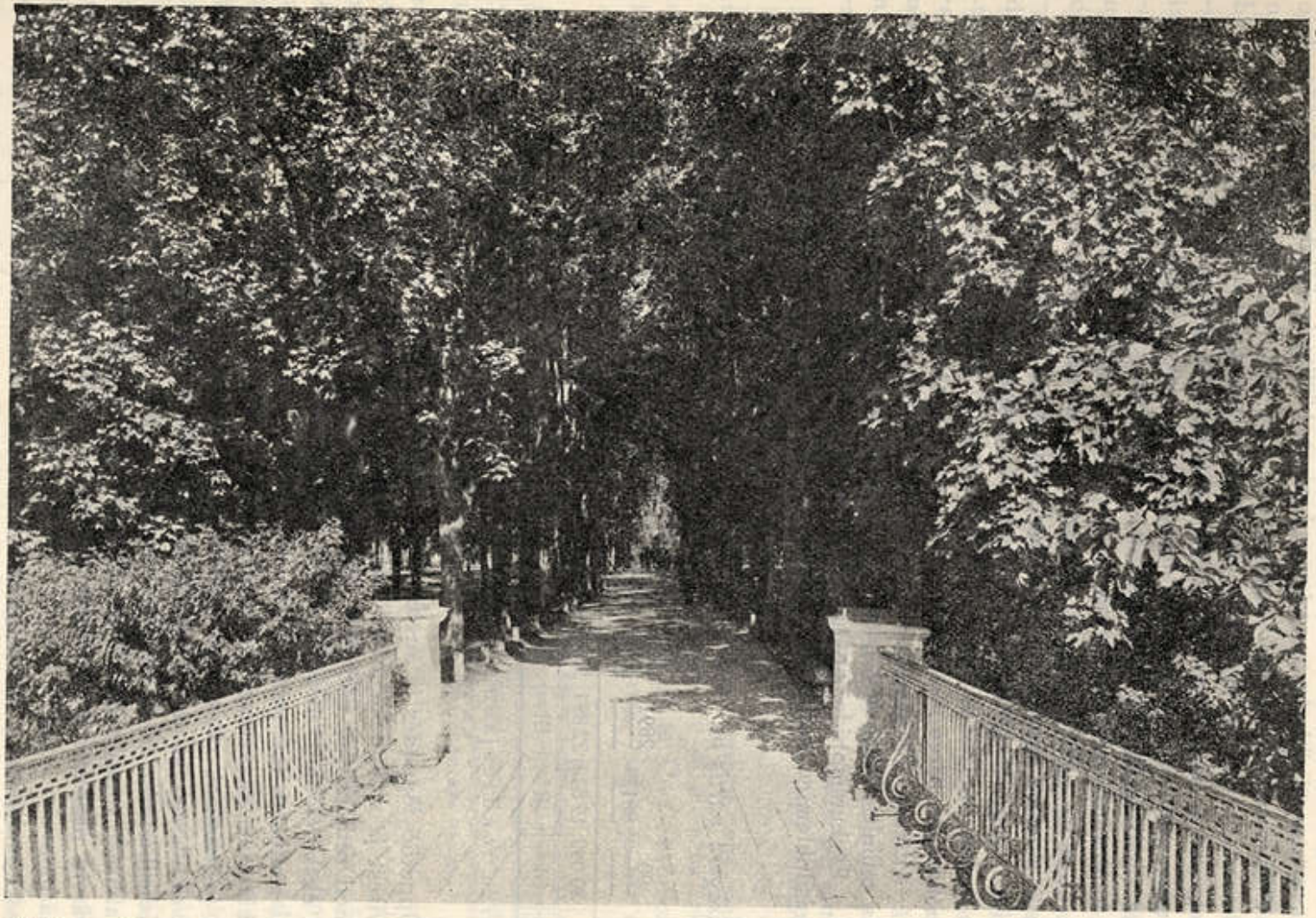

180. joon. Toomi pea-puiestee südasuvel, helgel päikesepaistelisel päeval. Võrade lehtkatustik muudab parkmetsa-aluse varjukaks lähisümbruseks. Esiplaanil Ingli- (Parroti) sild.

La promenade principale du Mont de la Cathédrale en été.