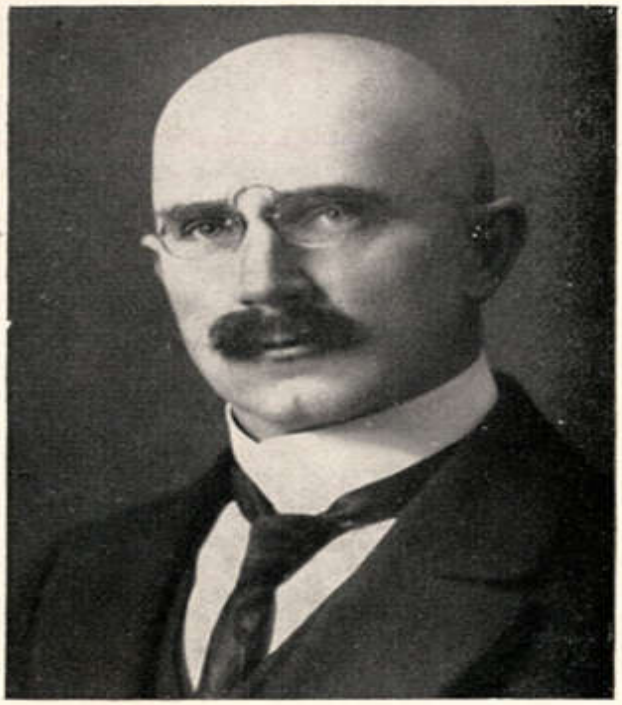

Lui Olesk,
volikogu esimees 6. VI 1919—8. III 1921.



Peeter Põld,
volikogu esimees 8. III 1921—1. IX 1930.



V. Tubin,
volikogu esimees.