1931./32. a. anti välja jäälõikusplatse 7 isikule, kokku 20.888 m² pindalaga, mille eest saadi 619,82 krooni. 1933./34. a. anti jäälõikusplatse välja üldse 18.565 m².

1932./33. a. anti välja 11 platsi, pindalaga 21340 m². Lõikajatega sõlmiti kirjalikud lepingud. Jäälõikuse õiguse väljaandmisest saadi tulusid 618 krooni.

Inimeste jõest ületoimetamiseks on ette nähtud järgmised üleveokohad:

1. Marja ja Lubja uul. kohal,
2. Kaks üleveokohta Holmi ja Uueturu uul. kohal.
3. Soola ja Pärna uul. kohal ja
4. Lina uul. otsas.

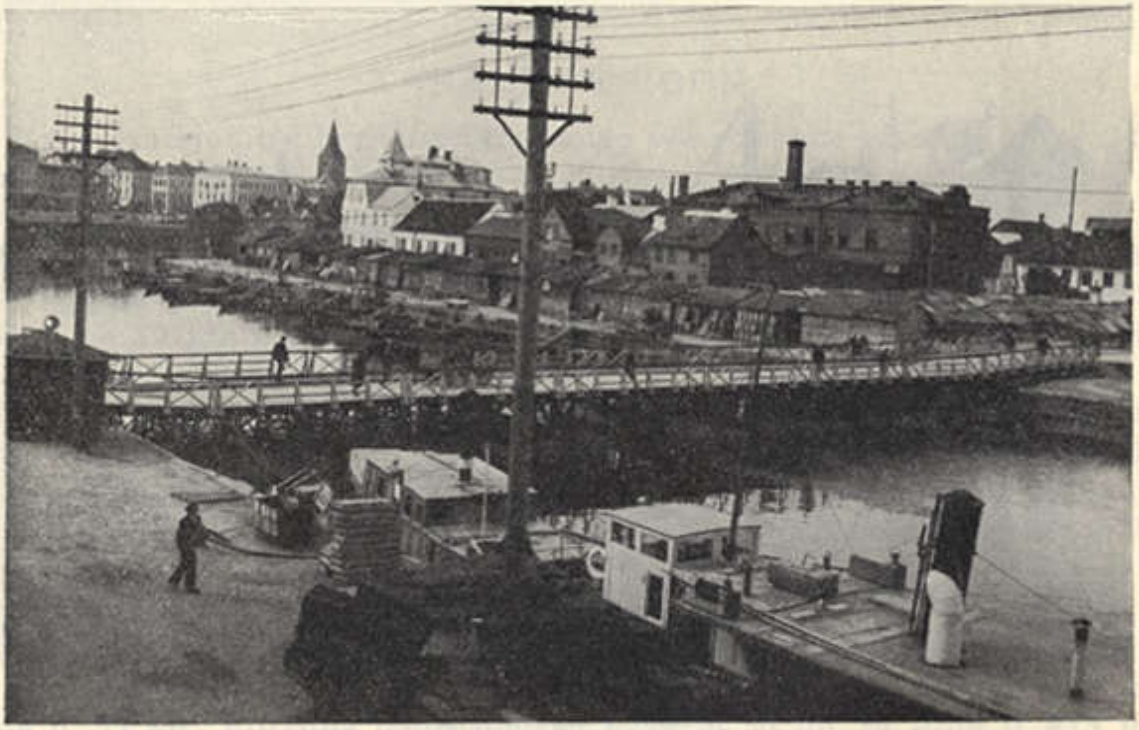

Ujuksild.
„Pont flottant".

Kõik need üleveokohad on välja renditud. Rendilepingu sõlmimisel vaatab linnavalitsuse esindaja üle ülevedajate paadid ja maandumissillad.

1932. a. sillutati jõekaldanõlvakuid Kalda uul. 410 m². Emajõe uul. tehti vundamenti 125 jm. Pontoonsilla juures ehitati tugimüüri 50 jm. Kulu 7000 kr. 1933. a. tehti vasakpoolse kalda kindlustuseks sildade vahel tugimüüri 225 jm., milleks kive tarvitati 823 m³. Sadamakalda seinu parandati 72 jm. pikkuselt. 1932./33. teostati avalike tööde korras Emajõe vasakpoolse kalda kindlustamine Pärmivabriku juures, parempoolse kalda täitmine Tähtvere pargi kohal, ehitati uus ja tugevam pontoonsild ning kindlustati vabadussilla juures jõepõhja.

Tartu II, lk. 140