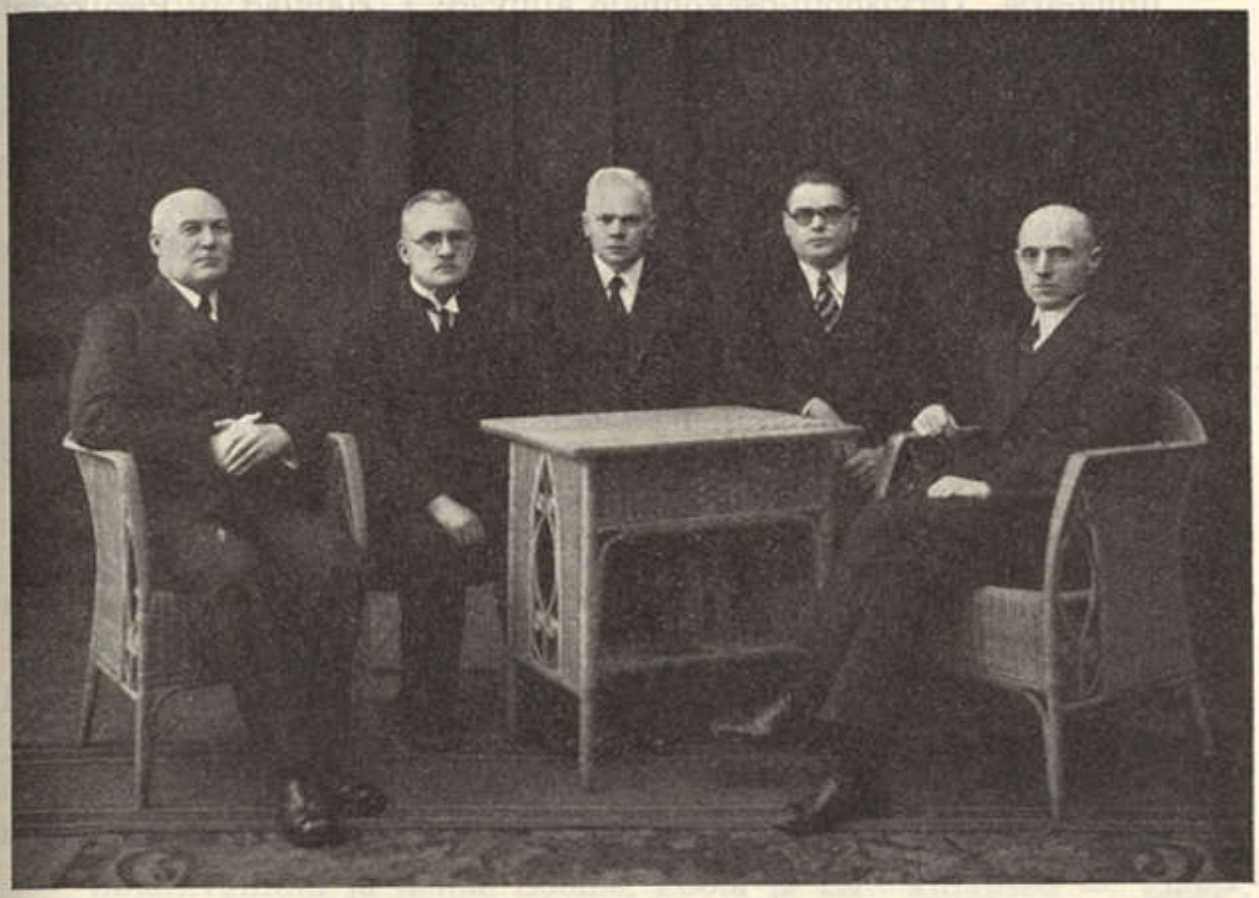

Pildil: Linnapea A. Tõnisson, linnanõunik J. Roo, linnasekretär A. Mägi, linnanõunik R. Sinka, linnapea abi K. Luik.

did, 17. Jõe kaldad, 18. Jäämüügi korraldus. Peale selle on osakonna ülesandeks: a) Kaitseväe korteri kohustuste täitmine Kog. koh. sead. ettenähtud korras, b) mobilisatsiooni-varustiste registreerimine, c) aiandusnõuande korraldamine, d) veosõidukite registreerimine, e) hobustepasside väljaandmine.

b) Linnavalitsuse Ehitusosakonnas: Sellele osakonnale alluvad: 1. linnainsener, kes on Ehitusosakonna tehniline juhataja, 2. arhitektid, 3. maamõõtja-kultuurtehnik, 4. veevärk, 5. avalikkude tööde korraldamine.

II. On esimeheks: 1. Ehituskomisjonis, 2. Majanduskomisjonis, 3. Puiesteede-komisjonis.

Linnavalitsuse liige R. Sinka.

I. On juhatajaks:

a) Linnavalitsuse Hoolekande-osakonnas. Sellele osakonnale alluvad: 1. Vanade- ja haigetekodud, 2. Kaagvere lastekodu, 3. Vaeste-ambulants.

Tartu III, lk. 35