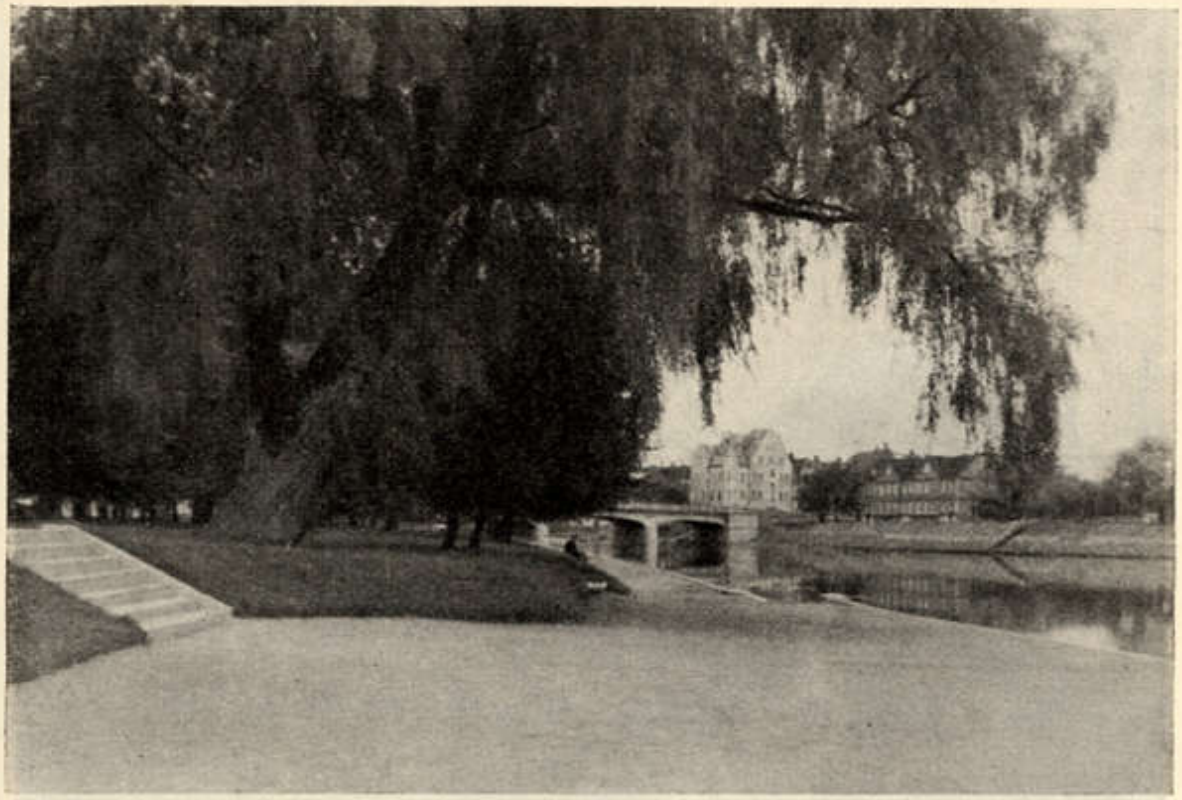

Emajõe kallas Vabadussõja mälestusmärgi juures.



Tähtvere park.