katsetalu (üle 160 ha suur, umb. 20 ha põldu), kus üle 10 a. katseid on tehtud heinasortide parandamisega ja sookuivatamisega.

Igal talul on oma tarbeks väike puu- ja keeduviljа-aed, suuremad aiad on ainult mõisais (Kärde, Vaimastvere). Suuremad mesilad, millede saadusi müüakse linna ja ülesostjaile, on Kärde mõisas ja mõnes üksikus talus (Paduvere küla Reinul, Kõola Veskirahva, Päde küla Soome ja Villakvere Altotsa talul).

Elukutselisi kalamehi on ainult paar perekonda Endla järve ääres Linnusaarel ja Vaimastvere mõisas. Püütakse Endla, Sini-, Kõrtsi- ja Kaanjärvest ning Pedja jõest hauge, särgi ja ahvenaid. Suurem püük on kevadel ja sügisel. Aastane kogusaak kõigub 4 ja 10 tonni vahel. Kalu müüakse kohalisile elanikele ja ülesostjaile. Soo-

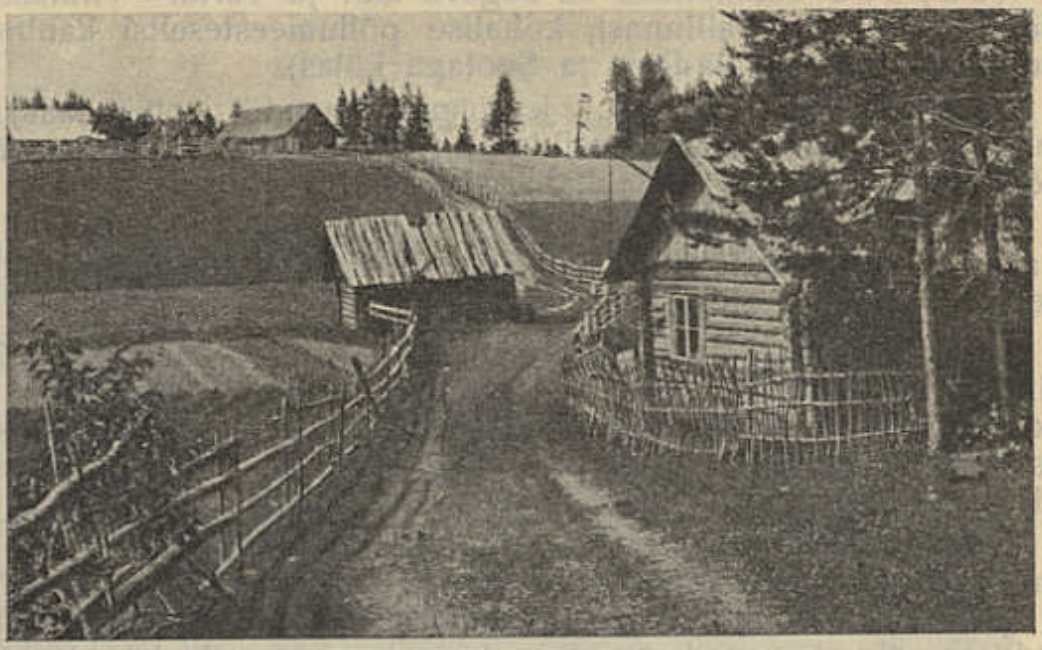

E. Witoff'i foto.

71. joon. Tänav Punamäe talu juures Ripuka külas. Tänava äärt mööda rõht-tara.

taga küla Mihkli talul ja Jõgeval J. Truusmannil oli 1917. a. kalakasvatuse-tiik, mis praegu aga tühjad.

Suuremad tööstuslised ettevõtted on Jõgeva Vaimastvere piiritusvabrik (6 töölisega) ja Siimusti küla Otsa talu maal (5 km rdtjaamast) asuv Tiimann'ide aurujõuline jahuveski, laua- ja sindlilõikus, savitööstus, elektrijaam, mis valgustab Siimusti küla. Vabrik on asutatud 1886. ja täiendatud 1920. a. Töötab 20—30 töölisega, kes elavad vabriku juures olevais töölistemajades. Savitööstuse alal on vabrik üks suuremaist kodumaal. Valmistab ahjupotte, sööginõusid, telefoni- ja elektri-tarbeasju, tulekindlaid kive. 1921. a. toodang oli 20 750 ahjupotti, 284 100 söögi- ja jooginõu, 57 800 telefoni- ja elektritarbeasja ja 8130 tulekindlat kivi. Savi saadakse lähedal olevaist