Saetööstuse-raioon viib meid linna piirdealale: Purde tänaval valitseb juba natuurprodutsentne iseloom. Siin seisame linna ja maa siirdumisribal. Ühekordsed papp-, laast- ja uuemad ka savi- või tsementkivist, enamasti viilkatusega kahe- kuni nelja-aknalised majad suurte okastraatning püstlaud-taradega piiratud juurvilja-aedade keskel ja ees moodustavad laialt avatud kvartalid ning küünivad Vabaduse ning Rebase tänavani. Siin seltsib neile ikka rohkem ja rohkem juurde kahekordseid viieakna-maju. Algab suur, võrdlemisi hiljuti Karlova mõisa maale kujunenud kortermajade raiooni — endise Karlova eeslinna — keskmine osa. Selle tüübilisemas osas reastuvad pikal Tähe tänaval külje-asendiga, alumisel majafrondil enamalt jaolt kahe, harvemini ühe pea-sissekäiguga kahekordsed puust 5-—10-aknalised majad, — madalaviiluliste, harvemini madal-poolkelbaliste ning leepkelbaliste, sageli aga väikeste uukadega, ülikutega ja tornikujuliste nurga- ning eesuljetega modifitseeritud pappkatustega üürielamud. Samalaadilised ja vähemad üürielamud iseloomustavad ka Võru ja Tähe tän. vahelist sektorit mõlemal pool Kesk-tänavat ning ulatuvad Tallinna-Valga raudtee-liini kirdeserva ja Vana-Kastani tänava vahemikus Tööstuse ja Näituse tänavani, s. o. linna lääneloode-servani välja.

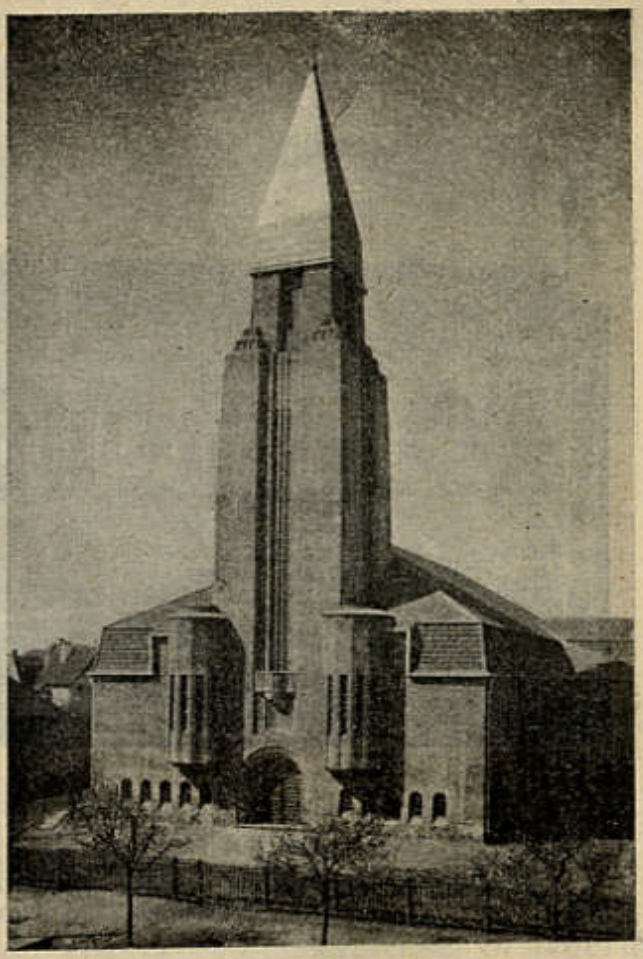

Tundmatu foto.

211. joon. Pauluse kirik. Ehitatud põhjamaa stiilis.

Linna edelaosast alles mainitud raudtee-liini läbi äralõigatud alal tõusevad massiivsed Maarja haigemajad — pikad, suurte akendega, valgeks värvitud uljeshooned, ja valitseva ühekordse nelja-aknalise elamuga avasarjaline kolmnurgakujuline Veeriku eeslinn. Raudtee-liini rööbastik, vagunite read ja pikad laduhooned, alaliselt liikivad rongid, traat- ja püstlaud-tarad, puudevirnad ja varjukatustega platvormid ning perroon keskenduvad raudteejaama-hoones Maarjamõisa puiestänavaga edelaotsa kohal. Siit algab „Toomimäe tagune ülalinn". Viimast tähistab linna muude osade seast soliidsemate ja kivielamute sagedam esinemine ning tähtsal määral ka aedade rohkus. Riia, Aia, Tiigi, Pepleri, Uue-Kastani ja Veski, Hetseli