vate üldpilt ja kõrvaldati maapinnalt tervishoiuliselt kahjulik ning haisev mustvesi, mis eriti peale suuremaid sadusid ujutas üle kogu Vaksali tänava.

Puiesteede alal oli suuremaks tööks 800 m pikkuse ja 8,00 m laiuse tee ehitamine Vabadussillast Ujulani ja Emajõe vasaku kalda korraldamine ühes puiestee istutamisega Kalda tänava äärde, Kivisilla ja Vabadussilla vahele.

Esimeste töödena kevadel teostati Ujula tee ehitamine ja Politsei platsi planeerimine ning muruga katmine, kus seega kogu suvel võis võrsuda rohi.

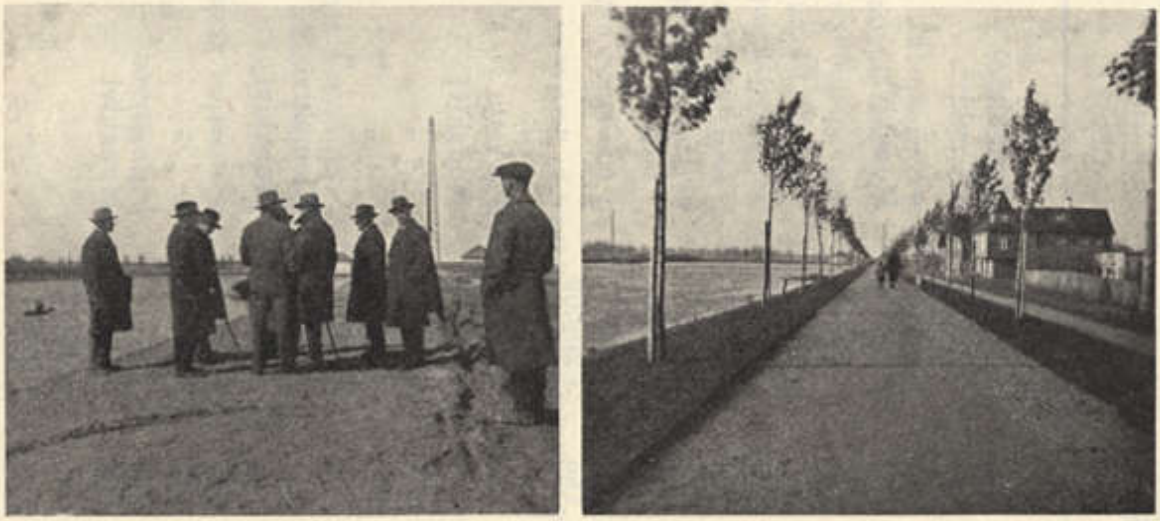

Ujula tee enne ja peale väljaehitamist.

Kokku istutati tänavate puiesteedele 1035 mitmesugust puud ja 945 põõsast. Tähtvere parki istutati, et muuta parki tihedamaks ja asendada kuivanud või kuivamisel olevaid vanu puid uutega, 137 uut puud ja 875 mitmesugust põõsast.

Liikide järgi istutati tammesid 147, vahtraid 241, papleid 237, pärnasid 107, kastaneid 134 ja muid puid vähemal arvul.

Tammed istutati Tamme linnaossa, Tähtvere ja Näituse tänavale; vahtrad Ujula ümbrusse, Mäe, H. Treffneri ja Salme tänavale; paplid Ujula teele ja Roosi tänavale; pärnad Kalda tn. puiesteele ja Henningi platsile; kastanid Kuu tänavale.

Haljasvöödest korraldati ümber Vabaduspuiestik mälestussamba ümbruses ja Vabadussilla juures, Näituse ja K. A. Hermanni tänava nurgale rajati uus muruplats, Riia maantee äärset haljasvööd pikendati. Peale selle korrigeeriti ja täiendati teiste platside, nagu Henningi, Barclay ja Postijaama platsi rohelisi alasid.

Tartu IV, lk. 128