VÄIKE- JA KÄSITÖÖSTUSETTEVÕTETE REGISTREERIMINE.

Viimaste aastate jooksul selgus Ehitusosakonna asjaajamisel, et hoolimata juba 1920. a. kehtima pandud Suur-, kesk- ja väiketööstuse seaduse (RT 28 — 1920) eeskirjadest oli seaduslikus korras registreerimata hulk väike- ja käsitööstus-ettevõtteid. Selline nähtus oli tingitud peaasjalikult sellest, et kodanikud ei teadnud seaduse eeskirju, mispärast osutus hädavajalikuks seaduse nõudeid meelde tuletada sundmääruse avaldamise korras. Pealegi võib väiketööstus-ettevõtete ava-

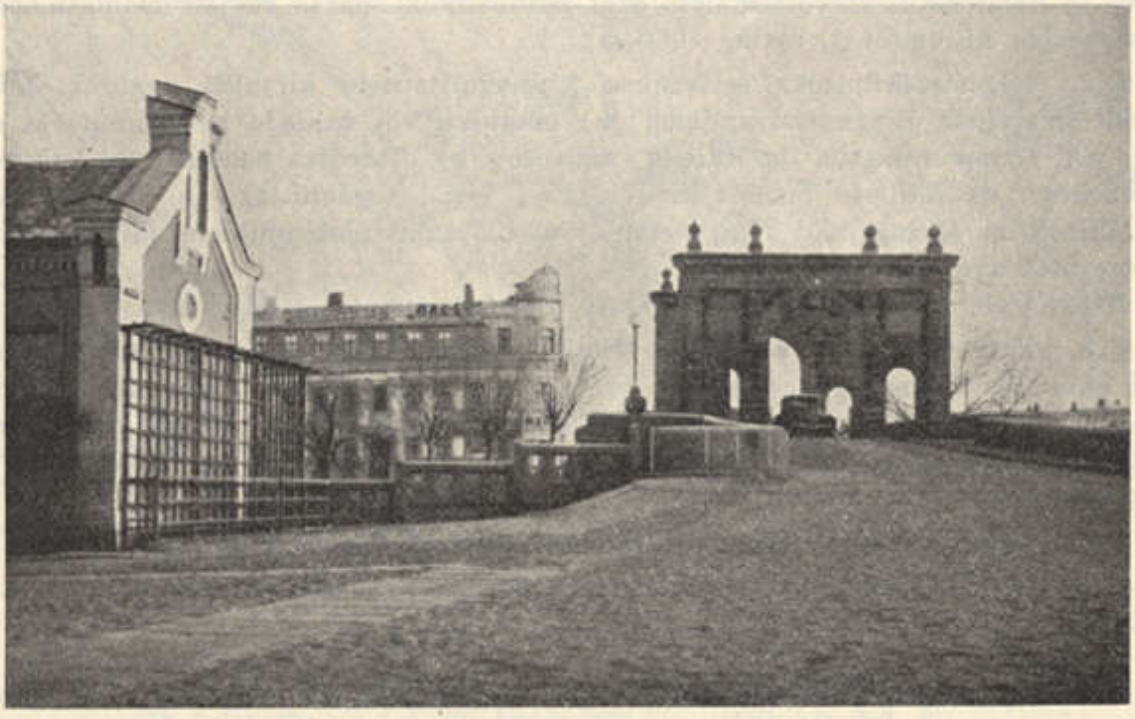

Vaade Suurelt turult Kivisillale peale silla ümbruse kordaseadmist.

mine ilma neid registreerimata tekitada halbu tagajärgi ühiskondliku rahu ja julgeoleku suhtes, kuna pahatihti seatakse jõumasinaid või muid mehhanisme ja aparaate üles oskamatult, mille tagajärjel tekib tuleoht või segatakse häirivalt kaaskodanike rahu, rikutakse õhku või vett.

Registreerimiseks antud avaldused oma sisult osutusid seni äärmiselt puudulikeks; ka seadus ise ei sisaldanud lähemaid juhtnööre registreerimisavalduste koostamiseks, seepärast puudus seaduslik alus ka ettevõtte omanikult nõuda kõiki vajalisi andmeid ettevõtte kohta.

Kõigi nende pahede vältimiseks leiti soovitavaks panna kehtima sundmäärus väike- ja käsitööstus-ettevõtete registreerimiseks, mille kohta Ehitusosakond töötas välja vastava kava. See sundmäärus ei sisalda mingit uut kohustust kodanikele, küll aga loob kindla korra

Tartu IV, lk. 158